

Computo superfici degli alloggi				
Alloggio tipo	A	B	B'	C
ballatoio	17,16	15,51	14,63	8,25
soggiorno	21,00	16,32	17,16	17,15
disimpegno	4,80	2,64	2,53	2,84
cucina	13,80	7,85	8,44	5,88
bagno	5,00	5,10	4,40	4,34
letto 1	14,80	15,75	15,75	17,78
ripetitore	2,20	-	-	-
letto 2	17,50	15,18	15,18	-
letto 3	13,70	-	-	-
lavanderia	3,50	-	-	-
Totale mq lordo	94,70	62,84	63,46	46,23

Distribuzione alloggi				
Palazzina	A	B	B'	C
1	10	-	-	-
2	-	5	-	10
3	-	5	-	10
4	5	-	-	-
5	5	-	5	-
Totale	20	15	5	20

Superficie utile			
Tipo	n.	mq	Totale
A	20	94,70	1894,00
B	15	62,84	942,60
B'	5	63,46	317,30
C	20	46,23	924,60
Totale			4078,50



I.A.C.P. - CATANIA

COMPLEMENTO DEL PROGRAMMA COSTRUTTIVO EX 162/CT RELATIVO ALLA COSTRUZIONE DI SESSANTA ALLOGGI IN LOCALITA' JUNGO DEL COMUNE DI GIARRE

Deliberazione n. 207 Giunta Regionale del 10 giugno 2009



Elaborato **Pianta piano secondo, terzo, quarto e quinto** TAV. **03-B** scala: **1:100** data: **MAR/2019**

RESPONSABILE UNICO DEL PROCEDIMENTO
Dot. Ing. Salvatore Bella (dal 04/02/2019)

SUPPORTO AL RUP
Geom. Alfio Mirabella
Geom. Marco Rapisarda

PROGETTO
Dot. Arch. Ida Maria Barenta
Dot. Arch. Giuseppe Lanza
Dot. Ing. Valeria Vadali

PROPRIETA' RISERVATA - A meno di legge I.A.C.P. - CATANIA si riserva la proprieta' del presente elaborato che non puo' essere riprodotto senza la preventiva autorizzazione.

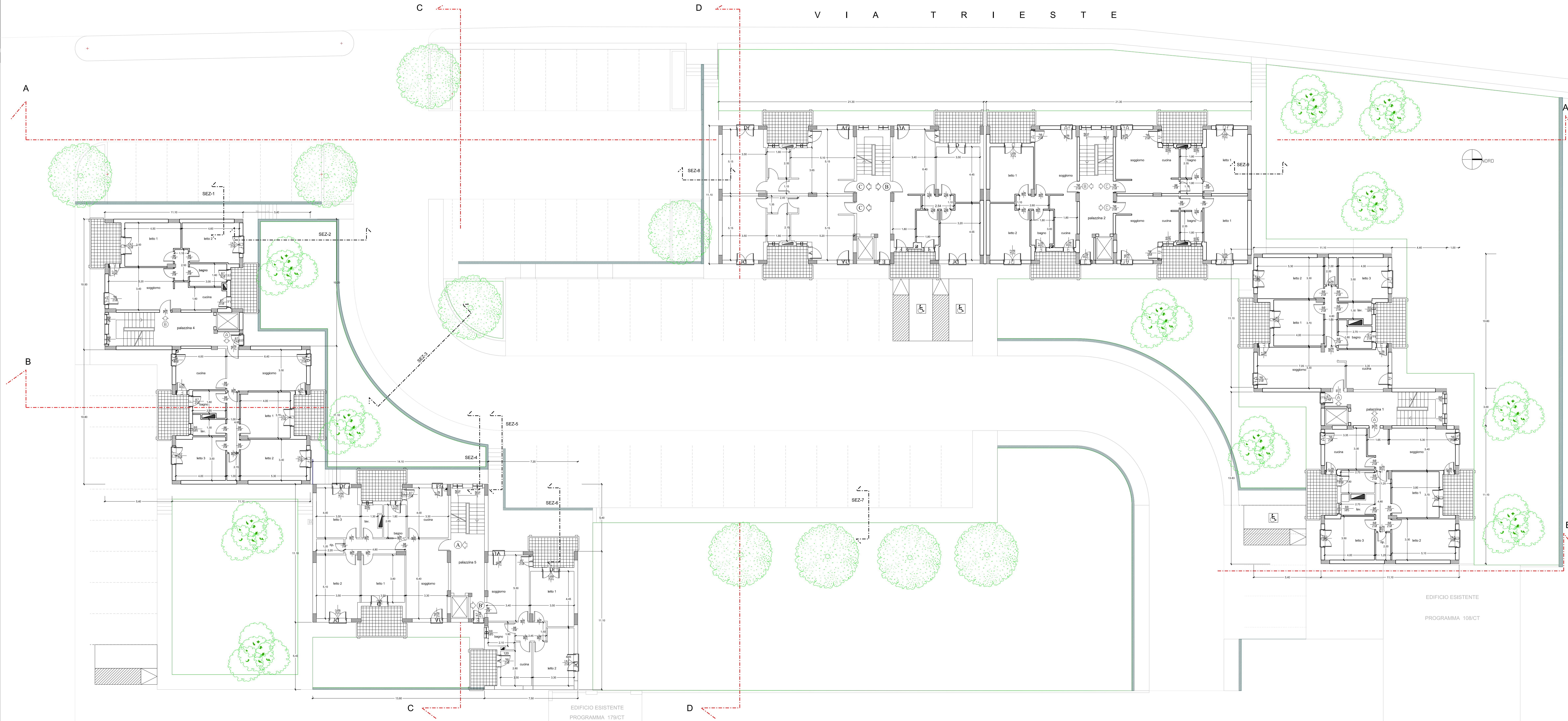

EDIFICIO ESISTENTE
PROGRAMMA 179/CT

EDIFICIO ESISTENTE

PROGRAMMA 108/CT