

Computo superfici degli alloggi:

Alloggi tipo	A	B	B'	C
ballatoio	17,16	15,51	14,63	9,25
soggiorno	21,00	15,32	17,16	17,15
disimpegno	4,80	2,64	2,53	2,84
cucina	13,00	7,85	8,44	5,20
bagno	5,00	5,10	4,48	4,34
letto 1	14,00	15,75	15,75	17,70
ripostiglio	2,20	-	-	-
letto 2	17,50	15,18	15,18	-
letto 3	13,70	-	-	-
lavanderia	3,50	-	-	-
Totale mq (escluso ballatoio)	94,70	62,84	63,46	46,23

Distribuzione alloggi:

Palazzina	A	B	B'	C
1	10	-	-	-
2	-	5	-	10
3	-	5	-	10
4	5	5	-	-
5	5	-	5	-
Totale	20	15	5	20

Superficie utile

Tipo	n.	mq	Totale
A	20	94,70	1894,00
B	15	62,84	942,60
B'	5	63,46	317,30
C	20	46,23	924,60
Totale			4078,50



I.A.C.P. - CATANIA

COMPLEMENTO DEL PROGRAMMA COSTRUTTIVO EX 162/CT RELATIVO ALLA COSTRUZIONE DI SESSANTA ALLOGGI IN LOCALITA' JUNGO DEL COMUNE DI GIARRE
 Deliberazione n. 207 Giunta Regionale del 10 giugno 2009
 Deliberazione n. 224 Giunta Regionale del 6 agosto 2014



Elaborato: Pianta piano primo (con alloggi per disabili)

TAV. 03-A
 scala: 1:100
 data: MAR/2019

RESPONSABILE UNICO DEL PROCEDIMENTO
 Dott. Ing. Salvatore Bellia (dal 04/02/2019)

SUPPORTO AL RUP
 Geom. Alfio Minibella
 Geom. Marco Raparuta

PROGETTO
 Dott. Arch. Ida Maria Baratta
 Dott. Arch. Giuseppe Lanza
 Dott. Ing. Valeria Vadalà

PROPRIETA' RISERVATA - A norma di legge I.A.C.P. di CATANIA si riserva la proprietà del presente elaborato che non può essere riprodotto senza la preventiva autorizzazione.

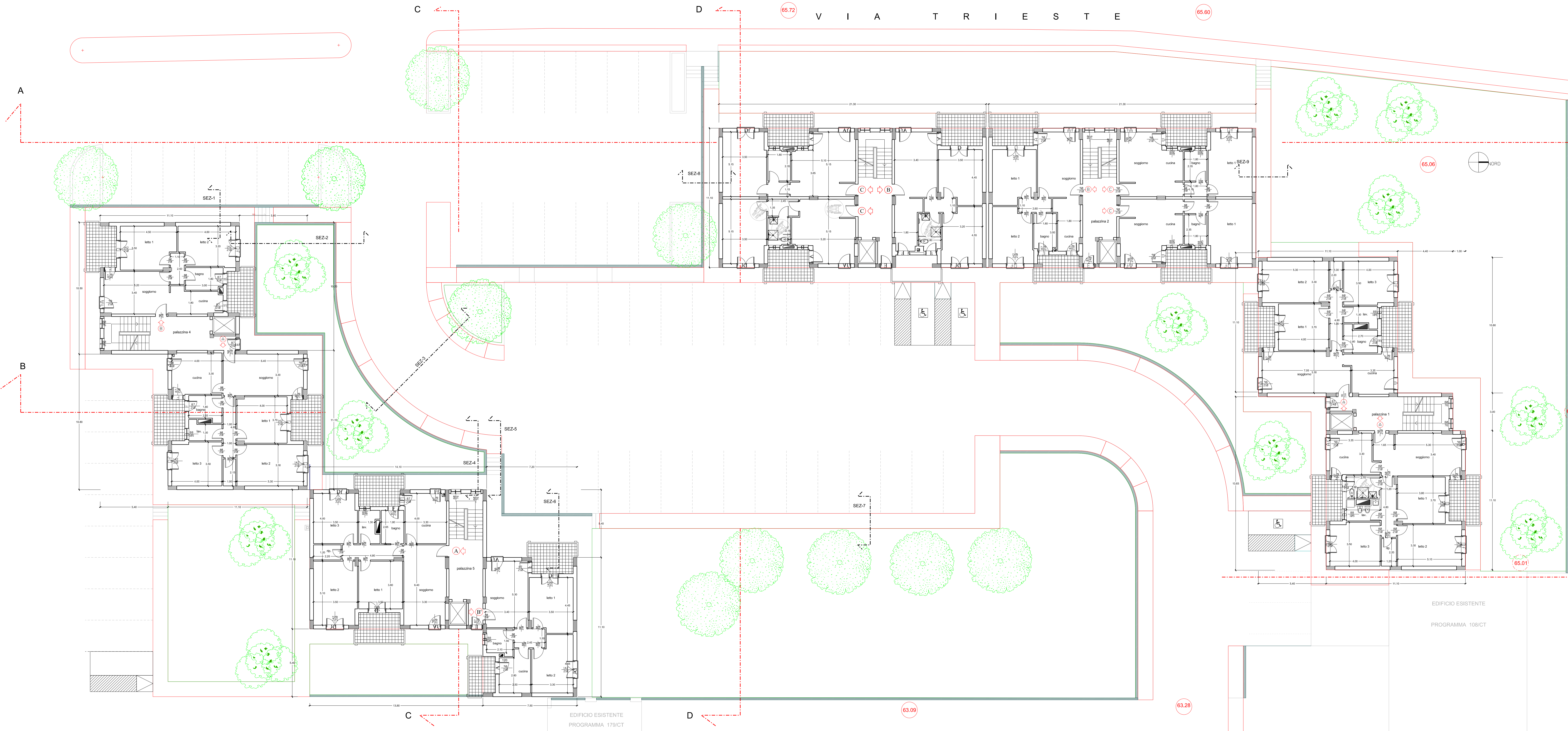

EDIFICIO ESISTENTE
 PROGRAMMA 179/CT

EDIFICIO ESISTENTE
 PROGRAMMA 108/CT